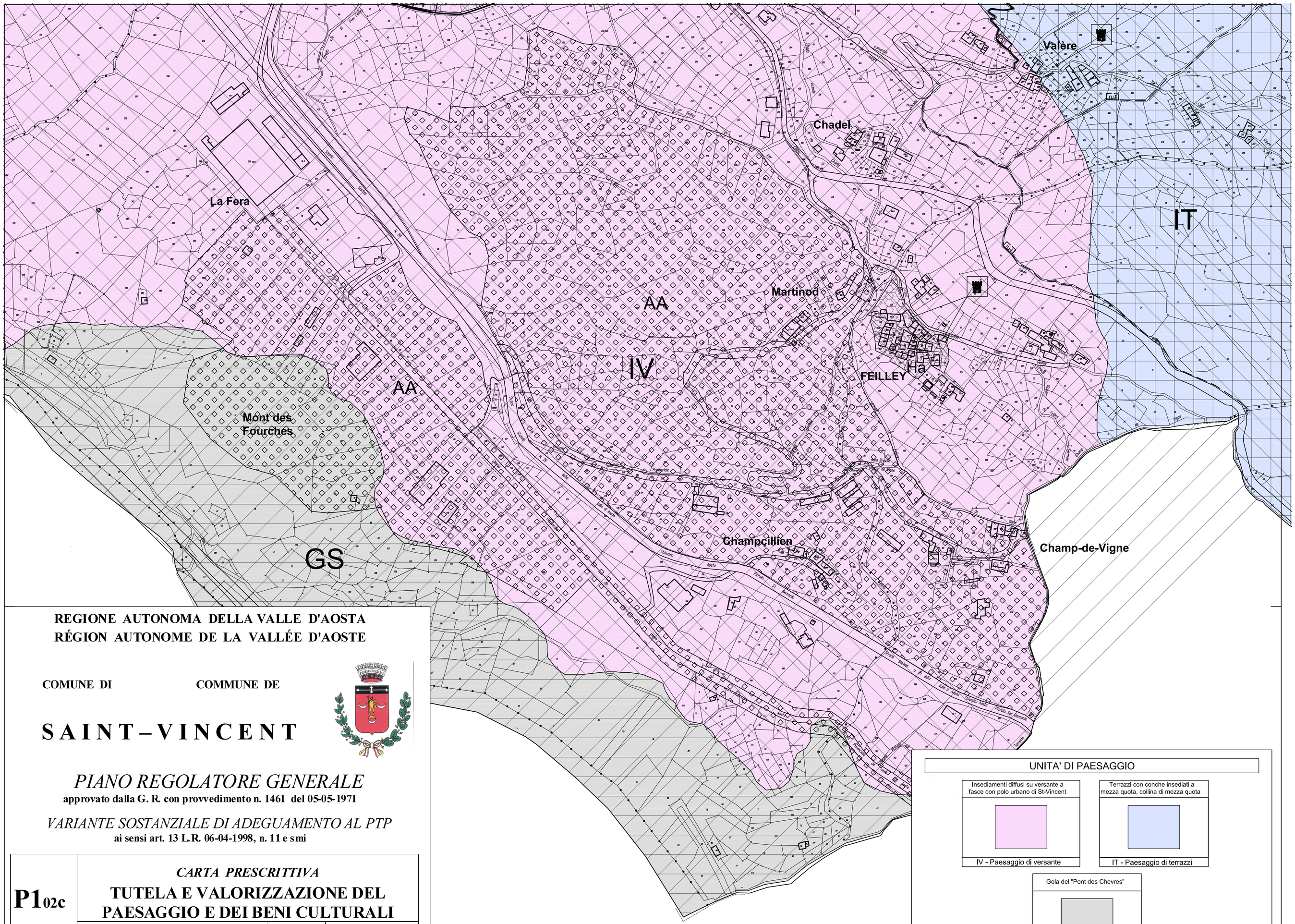

REGIONE AUTONOMA DELLA VALLE D'AOSTA
RÉGION AUTONOME DE LA VALLÉE D'AOSTE

COMUNE DI **COMMUNE DE**

SAINT–VINCENT

PIANO REGOLATORE GENERALE

approvato dalla G. R. con provvedimento n. 1461 del 05-05-1971

VARIANTE SOSTANZIALE DI ADEGUAMENTO AL PTP

ai sensi art. 13 L.R. 06-04-1998, n. 11 e smi

P1 02c	***CARTA PRESCRITTIVA*** **TUTELA E VALORIZZAZIONE DEL PAESAGGIO E DEI BENI CULTURALI**		
	CARTA SU BASE CATASTALE	*SCALA*	*1 : 2.000*

ELABORATO ADEGUATO ALLA DELIBERAZIONE DEL CONSIGLIO COMUNALE N. 22 DEL 26 febbraio 2019 CHE HA ACCOLTO INTEGRALMENTE LE PROPOSTE DI MODIFICAZIONE CONTENUTE NELLA D.G.R. N. 1388 DEL 9 novembre 2018 E NEL PROVVEDIMENTO DIRIGENZIALE DEL DIPARTIMENTO PROGRAMMAZIONE, RISORSE IDRICHE E TERRITORIO – PIANIFICAZIONE TERRITORIALE N. 335 DEL 28 gennaio 2019.

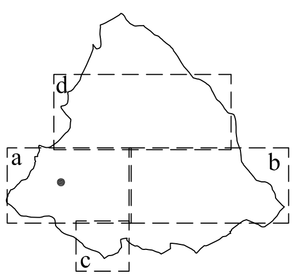

ESTENSORI DELLA VARIANTE GENERALE:

Arch. Coordinatore	***HÉRIN Renato***
Ing.	***PALLÙ Serafino***
Ing.	***MATTERI Gianpiero***
Arch.	***GALLINA Nicoletta***
Arch.	***LÉVEQUE Monique***
Arch.	***NAVILLOD Carlo***
Arch.	***MACHET Valeria***

ESTENSORI DELL'ADEGUAMENTO:

Arch. ***HÉRIN Renato*** *Ing.* ***MATTERI Gianpiero***

L'individuazione delle aree di interesse archeologico è contenuta al comma 5 dell'Art. 26 delle NTA.

L'individuazione della classificazione dei valori storici, architettonici ed ambientali dei singoli edifici è contenuta nella Tavola "P401 - Classificazione degli edifici" in scala 1:1000.

N

UNITA' DI PAESAGGIO

- Insediamenti diffusi su versante a fasce con polo urbano di St-Vincent — IV - Paesaggio di versante
- Terrazzi con conche insediati a mezza quota, collina di mezza quota — IT - Paesaggio di terrazzi
- Gola del "Pont des Chevres" — GS - Paesaggio di fondovalle

COMPONENTI STRUTTURALI DEL PAESAGGIO

- Monumenti o documenti
- Aree archeologiche — AA
- Agglomerati, ecc. — Ha = Hameau
- Percorsi storici — PS — vedere elenco Art. 27 comma 2 delle NTA
- Canali storici (ru) — RU — vedere elenco Art. 30 comma 3 delle NTA
- Torrenti