REGIONE AUTONOMA DELLA VALLE D'AOSTA
RÉGION AUTONOME DE LA VALLÉE D'AOSTE

COMUNE DI **COMMUNE DE**

SAINT–VINCENT

PIANO REGOLATORE GENERALE
approvato dalla G. R. con provvedimento n. 1461 del 05-05-1971

VARIANTE SOSTANZIALE DI ADEGUAMENTO AL PTP
ai sensi art. 13 L.R. 06-04-1998, n. 11 e smi

P1 05 a

CARTA PRESCRITTIVA

TUTELA E VALORIZZAZIONE DEL PAESAGGIO E DEI BENI CULTURALI

CARTA SU BASE CATASTALE	*SCALA*	*1 : 5.000*

ELABORATO ADEGUATO ALLA DELIBERAZIONE DEL CONSIGLIO COMUNALE N. 22 DEL 26 febbraio 2019 CHE HA ACCOLTO INTEGRALMENTE LE PROPOSTE DI MODIFICAZIONE CONTENUTE NELLA D.G.R. N. 1388 DEL 9 novembre 2018 E NEL PROVVEDIMENTO DIRIGENZIALE DEL DIPARTIMENTO PROGRAMMAZIONE, RISORSE IDRICHE E TERRITORIO – PIANIFICAZIONE TERRITORIALE N. 335 DEL 28 gennaio 2019.

ESTENSORI DELLA VARIANTE GENERALE:

Arch. Coordinatore ***HÉRIN Renato***
Ing. ***PALLÚ Serafino***
Ing. ***MATTERI Giampiero***
Arch. ***GALLINA Nicoletta***
Arch. ***LÉVEQUE Monique***
Arch. ***NAVILLOD Carlo***
Arch. ***MACHET Valeria***

ESTENSORI DELL'ADEGUAMENTO:

Arch. ***HÉRIN Renato*** *Ing.* ***MATTERI Giampiero***

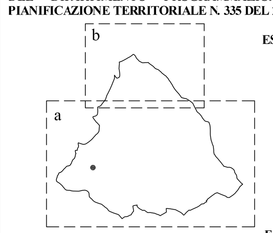

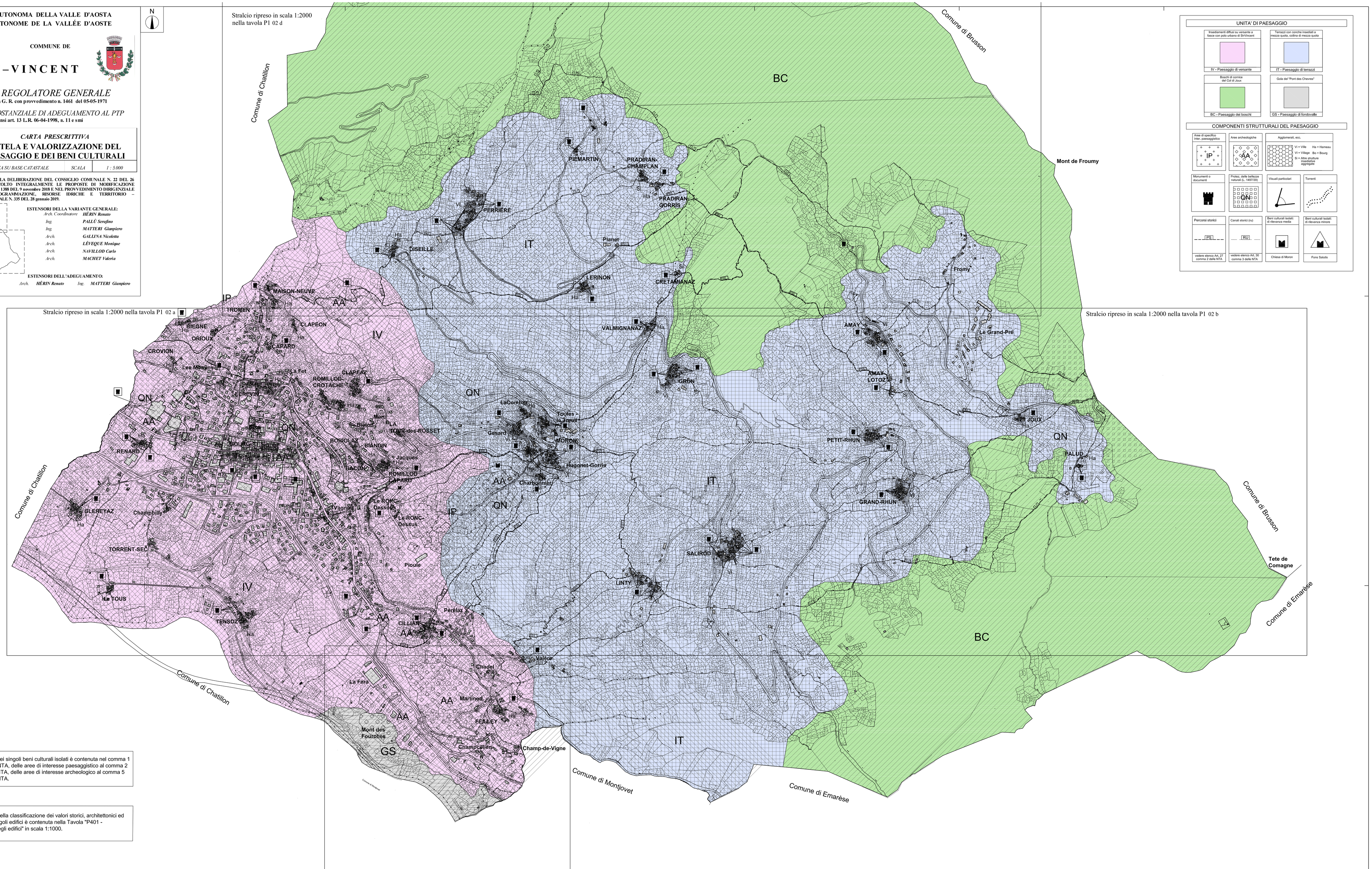

L'individuazione dei singoli beni culturali isolati è contenuta nel comma 1 dell'Art. 25 delle NTA, delle aree di interesse paesaggistico al comma 2 dell'art. 26 delle NTA, delle aree di interesse archeologico al comma 5 dell'Art. 26 delle NTA.

L'individuazione della classificazione dei valori storici, architettonici ed ambientali dei singoli edifici è contenuta nella Tavola "P401 - Classificazione degli edifici" in scala 1:1000.

UNITA' DI PAESAGGIO

- Insediamenti diffusi su versante a fasce con polo urbano di St-Vincent — IV - Paesaggio di versante
- Terrazzi con conche insediati a mezza quota, collina di mezza quota — IT - Paesaggio di terrazzi
- Boschi di cornice del Col di Joux — BC - Paesaggio dei boschi
- Gola del "Pont des Cheves" — GS - Paesaggio di fondovalle

COMPONENTI STRUTTURALI DEL PAESAGGIO

- Aree di specifico inter. paesaggistico — IP
- Aree archeologiche — AA
- Agglomerati, ecc. — Vi = Ville, Ha = Hameau, Vl = Village, Bo = Bourg, Si = Altre strutture insediative aggregate
- Monumenti o documenti
- Protez. delle bellezze naturali (L. 1497/39) — QN
- Visuali particolari
- Torrenti
- Percorsi storici — PS — vedere elenco Art. 27 comma 2 delle NTA
- Canali storici (ru) — RU — vedere elenco Art. 30 comma 3 delle NTA
- Beni culturali isolati: di rilevanza media — Chiesa di Moron
- Beni culturali isolati: di rilevanza minore — Fons Salutis