

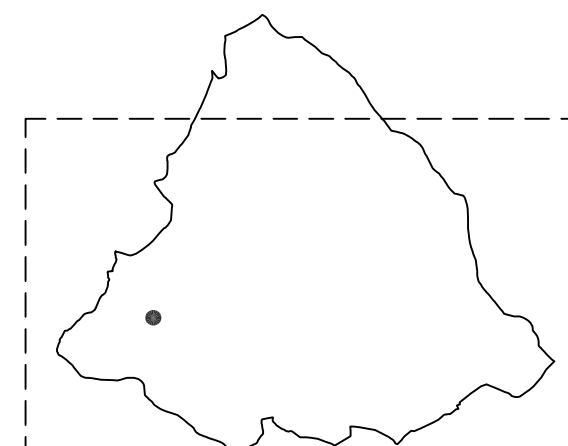

- Arch. HÉRIN Renato
- Ing. PALLU Serafino
- Ing. MATTERI Giampiero
- Arch. GALLINA Nicoletta
- Arch. LEVÉQUE Monique
- Arch. NAVILLOD Carlo
- Arch. MACHET Valeria
- Dot. Forestale PRIMERANO Enrico Maria



Territori e aree soggetti a vincolo

Terr. cont. ai fiumi e ai torrenti (150 m.)	Zone di interesse archeologico	Territi coperti da boschi e foreste	Montagne per la parte eccedente 1.600 m.
RA	AR	BO	MT
Punte delle alture naturali (ex L. 1467/70)			
BN			



Dagli archivi topografici della Regione Autonoma Valle d'Aosta Autorizzazione n°74 del 09/04/2003